

RZUT POMIESZCZENIA WYMIENNIKOWNI C.O. (1:50)  
KONDYGNACJA 01 - GARAŻ PODZIEMNY

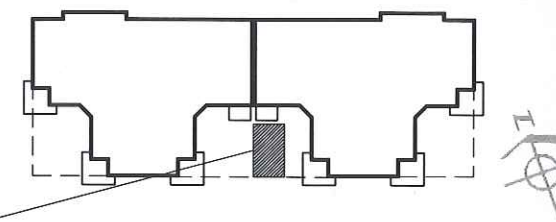

NR REWIZJI	DATA	OPIS

PROJEKT CHRONIONY JEST PRAWAMI AUTORSKIMI NA WSZYSTKICH POLACH  
EKSPLOATACJI. POWIELANIE BEZ PISEMNEJ ZGODY AUTORA ZABRONIONE

**BIURO ARCHITEKTONICZNE**  
**WOJCIECH MADUROWICZ Sp. z o.o.**

44-100 Gliwice, ul. Jana III Sobieskiego 4/5  
tel/fax: 231-36-10

ARCHITEKTURA	
projektant: mgr inż. arch. Wojciech MADUROWICZ	podpis:
uprawnienia: 548/87 spec. architektoniczna	
sprawdzający: dr inż. arch. Zbigniew SĄSIĄDEK	podpis:
uprawnienia: 674/01 spec. architektoniczna	
opracowali: mgr inż. arch. Anna STADNICKA mgr inż. arch. Agnieszka RATYNA arch. Rafał KOTYLAK	

Inwestycja: ZESPÓŁ BUDYNKÓW MIESZKALNYCH  
WIELORODZINNYCH Z GARAŻAMI PODZIEMNYMI  
Osiedle „Radosne”, Budynki E, nr 5 i 6.

Lokalizacja inwestycji: GLIWICE; ul. Żabińskiego  
dz. nr 1367/9, obręb: Stare Gliwice 0052

Inwestor: „MIŁY DOM” Sp. z o.o., 44-109 GLIWICE, ul. Mechaników 15.

Treść rysunku: RZUT KONDYGNACJI 01 (GARAŻ)  
POMIESZCZENIE WYMIENNIKOWNI C.O.

Stadium: PROJEKT WYKONAWCZY

wersja:	branża:	nr rysunku:	rewizja:
PW1	Architektura	A-1	
	4/1		
			format: 420x297

WYDANIE RYSUNKU Z KOLEJNYM SYMBOLIEM REWIZJI.  
POWODUJE UNIEWAŻNIENIE WSZYSTKICH WCZESNIEJSZYCH RYSUNKÓW



